

Welkom bij
de Installatie
van de

BPM
Connect



THE BOX
THUISMETING VOOR HARTPATIENTEN



Van het LUMC Hart Long Centrum heeft u de BPM Connect gekregen.

Met de BPM Connect kunt u gemakkelijk een bloeddrukmeting maken.

In de volgende stappen ziet u hoe u de BPM Connect kunt installeren.

Eerder heeft u al ingelogd in de Health Mate app die u nodig heeft om de BPM Connect te installeren en te gebruiken.

Lees goed de volgende stappen door. Komt u er daarna niet uit met de installatie, neem dan contact op met Team Box Support

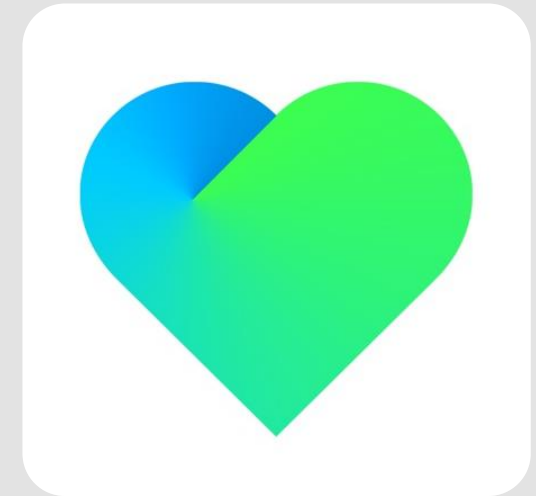

**Open nu de
Health Mate app
op uw telefoon of
tablet.**

Ga naar **apparaten** en selecteer
Installeer een apparaat

Selecteer **Bloeddrukmeters**

Selecteer **BPM Connect**

Selecteer **Installeren**

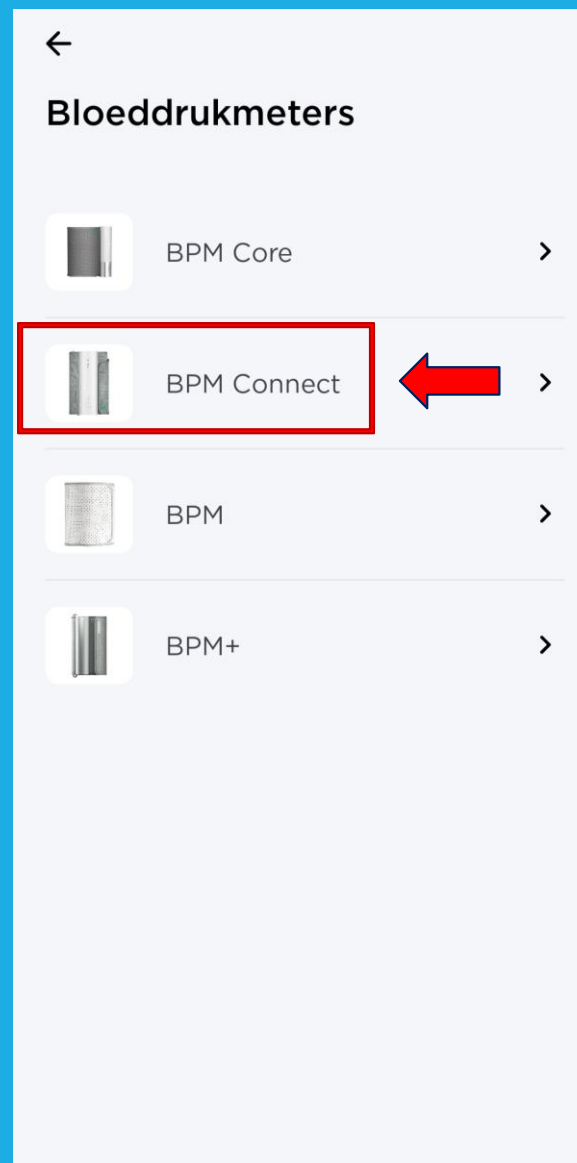
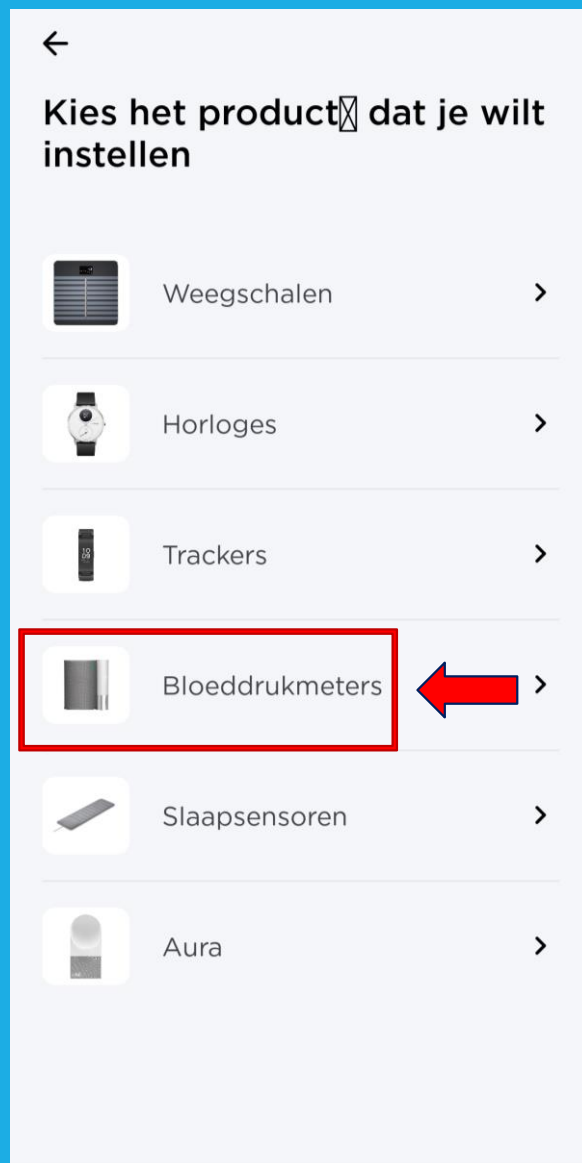

Houd de knop op de BPMConnect ingedrukt tot er **Setup** verschijnt en selecteer dan in de app op **Volgende**

Vaak wordt verzocht uw koppelverzoek te **Koppelen**

Selecteer **Volgende**

Selecteer **Ik heb geen Wi-Fi**, bij koppeling via **bluetooth**



Aan de slag!

Houd de knop 3 seconden ingedrukt



Volgende

Bezig met het maken van een verbinding...



Bluetooth-koppelverzoek

Koppelen aan BPM Connect D4?

Annul.

Koppelen



BPM Connect gedetecteerd

BPM Connect D4



Volgende

Wi-Fi-instelling

Instellen van een Wi-Fi-verbinding

Ik heb geen Wi-Fi-netwerk
Indien u geen Wi-Fi netwerk hebt, worden gegevens via Bluetooth verstuurd.



Selecteer OK

Uw BPM Connect is er klaar voor!

We gaan u nu helpen om uw eerste bloeddrukmeting uit te voeren.



OK

Selecteer Volgende



Ga er, voordat u begint, even goed voor zitten en ontspan.

Ga 5 minuten rustig zitten. Houd uw rug recht, uw voeten naast elkaar op de grond (sla uw benen dus niet over elkaar) en raakt niet.



Volgende

Selecteer Volgende

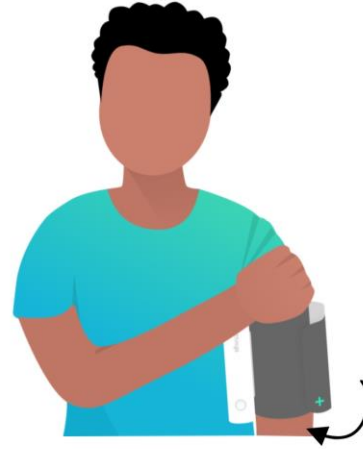

Stroop uw mouw op en doe het apparaat om uw LINKERARM.

De manchet moet direct op de huid worden geplaatst met de cilinder aan de binnenkant van uw arm. Houd de knop aan de onderkant.



Volgende

Selecteer Volgende

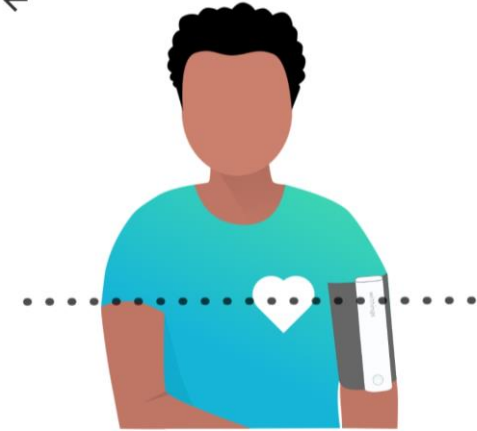

Houd BPM Connect ter hoogte van uw hart.

Voor het beste resultaat moet het Withings-logo zijn uitgelijnd met uw hart.



Volgende

Selecteer **Mijn eerste meting doen**



Laten we uw eerste meting doen

Stel de BPM af op uw arm, zoals hieronder afgebeeld. Met één druk op de knop wordt de meting ingeschakeld, met een tweede druk op de knop wordt de meting gestart.



Mijn eerste meting doen

Selecteer **OK**

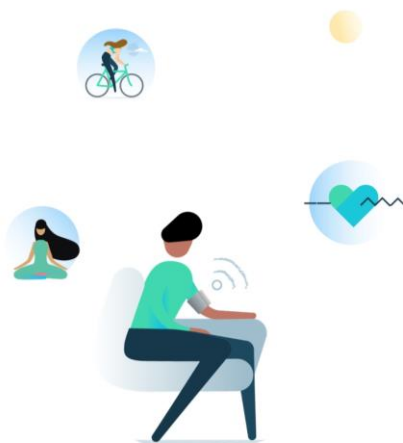

Dat is alles! De volgende keer hebt u uw telefoon hier niet meer bij nodig.

Hopelijk was alles duidelijk en hebt u het proces zonder problemen kunnen doorlopen. U kunt deze uitleg overigens altijd opnieuw raadplegen in het onderdeel Apparaten van de Health Mate-app.



OK

Uw bloeddrukmeter is geïnstalleerd en staat in de lijst van apparaten.

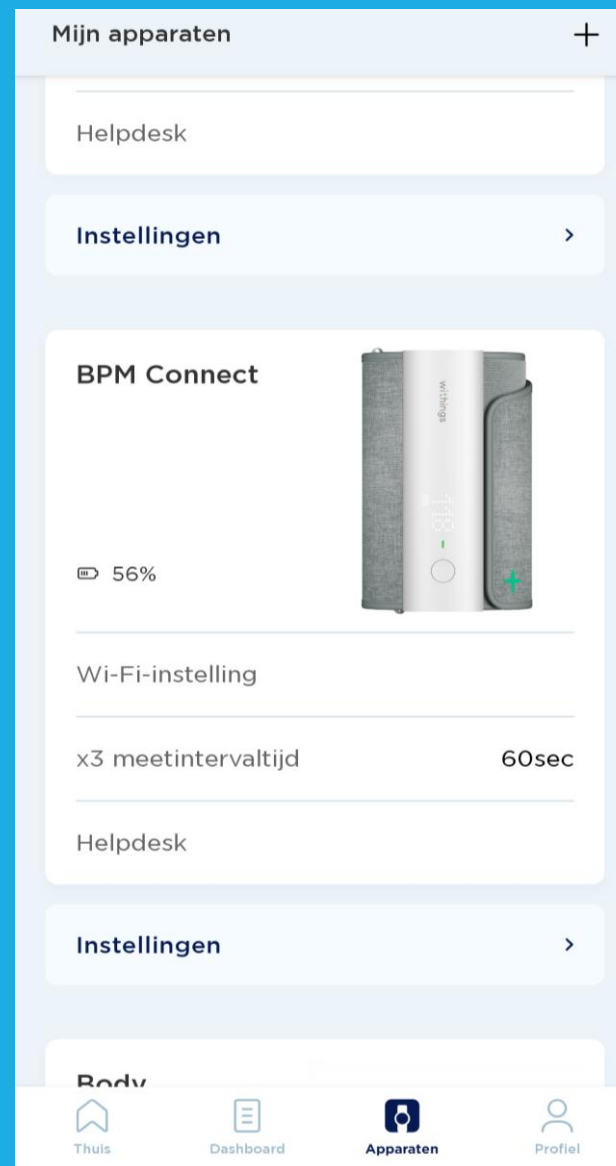



Uw bloeddrukmeter kan via uw Wi-Fi netwerk geïnstalleerd worden voor meer bereik. Dat kunt u op de volgende manier doen:

Apparaten → Wi-Fi – instelling

De bloeddrukmeter loopt op een accu die in de app aan geeft wanneer de accu bijna leeg is. Via de kabel kunt u de bloeddrukmeter opladen. Deze zit in het doosje van de bloeddrukmeter. Gooi uw doosje niet weg!

De bloeddrukmeter heeft twee functies:

1 x meten of 3 x meten.

1 x meten is voldoende.

Bloeddrukmeting maken

Om een betrouwbare meting te krijgen, is het belangrijk dat u ontspannen bent. Vermijd activiteit, eten, drinken, roken of een bad 30 minuten voor de meting.

Meet circa twee uur na de inname van uw medicatie, zo kan de zorgverlener zien wat de medicatie doet met uw bloeddruk.

1. Zorg ervoor dat u prettig zit en ontspannen bent:

- Beide benen op de grond
- Verwijder kleding die u bovenarm bedekt (mouwen niet oprollen)
- Blijf 5 minuten zo zitten voordat u start met meten

2. Wikkel de grijze manchet om uw linker bovenarm.

Het apparaat moet aan de binnenkant van uw arm zitten op uw ader, ter hoogte van uw elleboog.

3. Leg uw arm op de tafel zodat uw arm op dezelfde hoogte is als uw hart.

4. Druk op het knopje van de BPM, u ziet dan een plusje verschijnen. Vervolgens staat er BPM.

Druk vervolgens kort nog 1 keer op de knop, de BPM start met het maken van een meting.

5. De meting wordt aangegeven op de BPM. Druk de knop nogmaals in en er verschijnt nu het woord Box. Druk nogmaals en er verschijnt dan een groen vinkje dat het gelukt is.

6. De meting is nu terug te zien in de LUMC Care app en wordt doorgestuurd naar uw elektronisch patiëntendossier.

Let op: Uw bloeddrukmetingen zijn het meest betrouwbaar wanneer u telkens dezelfde arm gebruikt voor de meting en tijdstip.



Einde installatie BPM Connect

Mocht het na deze stappen toch niet gelukt zijn om de BPM Connect te installeren, neem dan contact op met Team Box Support.

- Email: boxsupport@lumc.nl

- Telefoon: 071-5297604 (9:00 – 12:00)

Let op! U kunt bij Team Boxsupport alleen terecht voor technische ondersteuning. Medisch kunnen wij niet helpen.

The Box is een ondersteuning van uw zorgtraject om een aanvullend beeld van uw gezondheid te krijgen, het is geen vervanging van de zorg. Voelt u zich niet goed, dan handelt u zoals u altijd doet. U belt de huisarts, poli of 112, afhankelijk van hoe ernstig het is.